نظام إدارة معلومات المستشفيات

CareWare®

الشركة الفنية لتوطين التقنية

Adaptive TechSoft

من نحن...

تأسست الشركة الفنية لتوطين التقنية كشركة وطنية رائدة في بداية التسعينات ats لتلبي حاجة السوق المحلي والإقليمي في مجال تقنية المعلومات من خلال تقديم حلول متكاملة لتطوير نظم وتطبيقات متكاملة لإدارة الأعمال وتلبية الاحتياجات للقطاعات التعليمية والصحية.

وقد حرصت الشركة منذ تأسيسها على التميز في بناء منظومات متكاملة و توظيف أحدث ما توصلت إليه التقنية لتلبية حاجة القطاعات المختلفة في حوسبة أعمالها. كما وتتبنى الشركة أحدث الوسائل القياسية لتطوير النظم التي

توفرها باعتماد قواعد البيانات العلاقية والأنظمة المفتوحة لتحقيق المرونة في بناء الحلول المطلوبة.

الرؤية والرسالة وأهدافنا الاستراتيجية....

تحقيق التميز الإقليمي في تطوير وتطبيق الحلول التقنية العصرية " نطمح بأن نكون الخيار الأول لتوفير حلول متطورة ومتكاملة للقطاعين الصحي والتعليمي وأيضاً تطوير نظم وتطبيقات متكاملة لتلبية حاجة السوق المحلي والإقليمي في مجال تقنية المعلومات من خلال تقديم حلول متكاملة لإدارة الأعمال.

الأهداف الاستراتيجية

- أن تصبح الشركة الفنية لتوطين التقنية من رواد الحلول المتكاملة للبرمجيات ذات الجودة العالية لقطاعي التعليم والصحة في المنطقة.
- العمل على تزويد خدمات هادفة باستخدام المعايير المرتكزة على المنتجات وتطبيقات البرمجيات.
- كسب ثقة العميل ونيل استحسانه المتواصل.
- تفعيل تطبيقات البرمجيات الحالية على شبكة الانترنت ليتم نقلها إلى مرحلة أكثر تطوراً.

خدماتنا و منتجاتنا ...

- نظام إدارة المعلومات الجامعية e-Register
- نظام إدارة المعلومات المستشفيات CareWare
- نظام ذكاء الاعمال
- تطبيقات الجوال
- الخدمات الاحترافية
- البوابات الالكترونية للجامعات
- نظام إدارة المحتوى

شركاء النجاح...

CareWare®

ORACLE
Golden Partner

NUANCE
Dragon Speech Recognition Software

Wolters Kluwer
Lexi-Comp Clinical Drug Information

3M
Code Finder Software

Hyland
OnBase Content Management Solution

IMO
Intelligent Medical Objects

الشركة الفنية لتوطين التقنية
Adaptive TechSoft

نبذة عن المنظومة

- تم تطويره بالكامل من قبل الشركة الفنية لتوطين التقنية
- تم تطويره باعتماد افضل المعايير القياسية
- تم اعتماد تقنيات اوراكل في كل مراحل التطوير
- أول تطبيق فعلي للمنظومة عام ١٩٩٣
- يدعم تعدد الفروع وتعدد المنشآت ووحدات العمل
- قابل للتهيئة ، التعديل والتكييف حسب متغيرات العمل في النظام
- متوائم مع المعايير الدولية القياسية في استخدام الترميز
- متطابق مع HL7 وFHIR ومعتمد من IHE

الشركة الفنية لتوطين التقنية
Adaptive TechSoft

أهم خصائص المنظومة

- شامل ومتكامل بشكل كلي
- نظام حماية وسرية
- مصمم على مبدا منصات العمل والصلاحية حسب المهمة
- ضمان تطبيق قواعد تحقق العمل لكل خدمة
- ثنائي اللغة وسهل الاستخدام
- متكامل ومترابط مع العديد الأجهزة والأنظمة الخارجية من أجهزة مختبر وأنظمة اشعة وغيرها

الاعتمادات الدولية والمحلية

#	الشهادة	Certificate
1	شهادة اعتماد التسجيل في هيئة الاتصالات وتقنية المعلومات الخاص بتصنيف الأعمال	Information Registration Certificate - Business Classification
2	شهادة اعتماد موردي الأنظمة من مجلس الضمان الصحي (شركة معتمدة للربط مع منصة نفيس)	Certified Software to provision activation with nphies platform
3	شهادة موزع معتمد لرخص أوراكل	Oracle Golden Partner
4	شهادة اجتياز النظام في مجال تحسين طريقة مشاركة أنظمة الكمبيوتر في الرعاية الصحي المعلوماتية	IHE International Testing pass “Integrating the Healthcare Enterprise”
5	شهادة CMMI اجتياز في مجال هندسة النظم والبرمجيات المستوى الثالث	Capability Maturity Model Integration Certificate – Level -3

الشركة الفنية لتوطين التقنية
Adaptive TechSoft

الهيكلية الرئيسية لمنظومة CareWare

الشركة الفنية لتوطين التقنية
Adaptive TechSoft

الهيكلية الرئيسية لمنظومة CareWare

النظام الاساسي

- نظام العيادات الخارجية
- نظام الطوارئ
- نظام المعلوماتية الصحية
- نظام الصيدلية

- نظام الجدولة والمواعيد المركزي
- نظام الملف الصحي الالكتروني
- نظام مرضى التنويم
- نظام المختبر

الشركة الفنية لتوطين التقنية
Adaptive TechSoft

الهيكلية الرئيسية لمنظومة CareWare

الأنظمة الإدارية الطبية

- الخدمة الذاتية للمرضى
- إدارة طوابير المرضى
- الهاتف التفاعلي للمرضى
- الهاتف التفاعلي للصيدلية
- الهاتف التفاعلي للأطباء
- منصة الاحالات

- جدولة حالات التنويم
- التغذية والحميات
- أهلية العلاج
- التعقيم المركزي
- إدارة الطلبات
- تسجيل الوفيات

الشركة الفنية لتوطين التقنية
Adaptive TechSoft

الهيكلية الرئيسية لمنظومة CareWare

الأنظمة الطبية المتخصصة

- منصة الطبيب
- منصة التمريض
- إدارة النماذج الطبية
- بنك الدم
- الاشعة
- غرفة العمليات
- الولادة

- الأعضاء الاصطناعية
- وحدة الاخصاب
- المحاليل الوريدية
- التغذية الوريدية
- إدارة التداخلات الدوائية
- العلاج الطبيعي وإعادة التأهيل
- معمل الصيدلية

الشركة الفنية لتوطين التقنية
Adaptive TechSoft

الهيكلية الرئيسية لمنظومة CareWare

- نظام المشتريات
- نظام المستودعات وإدارة المخزون
- نظام الصيانة
- نظام المحاسبة العامة
- نظام إدارة النقد
- نظام إدارة حسابات العملاء
- نظام إدارة حسابات الموردين
- نظام الأصول الثابتة

الأنظمة الإدارية والمالية

- التوظيف
- شؤون الموظفين
- الرواتب
- العلاقات الحكومية
- العلاوات والحوافز
- الحضور والانصراف
- الاجازات والمغادرات
- الاركاب وإدارة التذاكر

الشركة الفنية لتوطين التقنية
Adaptive TechSoft

الهيكلية الرئيسية لمنظومة CareWare

- نظام مطالبات التامين
- نظام أتعاب الاطباء
- الربط مع المطالبات الالكترونية

نظام محاسبة المرضى وعقود التأمين

- نظام محاسبة المرضى
- نظام إدارة عقود التأمين
- نظام تسعير الخدمات

الشركة الفنية لتوطين التقنية
Adaptive TechSoft

الهيكلية الرئيسية لمنظومة CareWare

- نظام مراقبة المستخدمين
- منصة مؤشرات أداء المستشفى
- منصة التقارير الاحصائية

نظام الحماية و الصلاحية

- إدارة المستخدمين
- إدارة الصلاحيات
- إدارة المراقبة و التسجيل

الجدول الزمني للمشاريع – القطاع الصحي

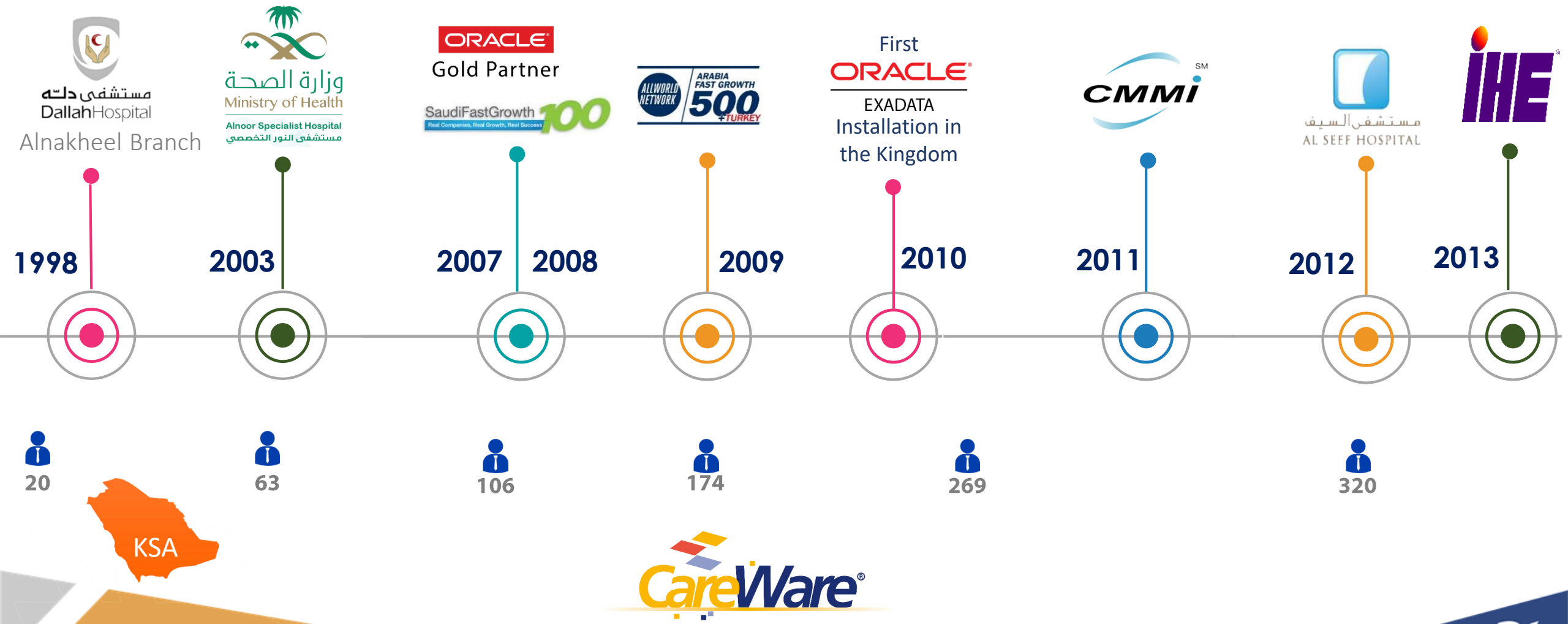

CareWare®

الجدول الزمني للمشاريع – القطاع الصحي

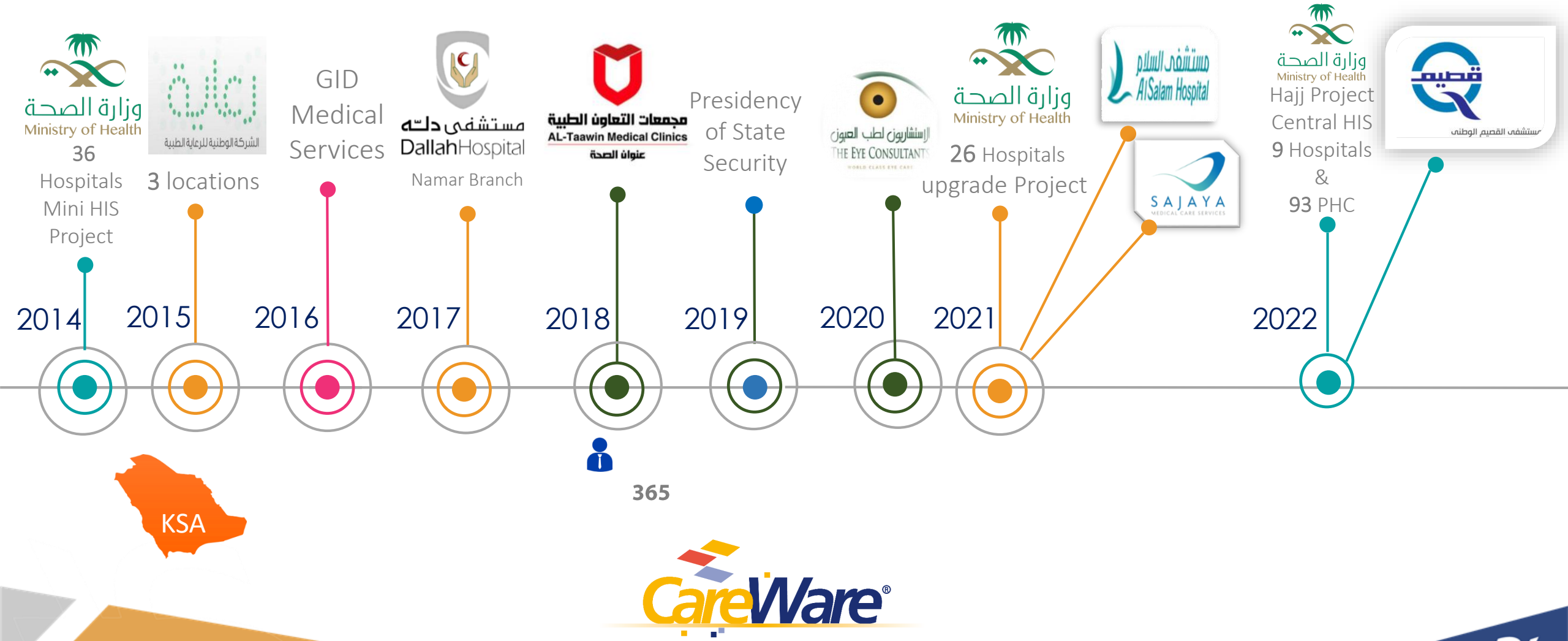

CareWare®

تواجدنا جغرافيا

توزيع العملاء – القطاع الصحي – جميع الدول

المملكة العربية السعودية والدول الأخرى:

- ٦ مستشفيات حكومية
- ٣٠ مستشفى خاص
- ٢٦ مستشفى – (MINI HIS وزارة الصحة)
- ٣ مجمع عيادات

ذكاء الاعمال:

- وزارة الصحة – المملكة العربية السعودية

توزيع العملاء للقطاع الصحي – جميع الدول

مجمع عيادات
(3 مواقع)
5%

المستشفيات الخاصة المغطاة بنظام الكيروير
(30 موقع)
46%

مستشفيات تابعة لوزارة الصحة
(32 موقع)
49%

الشركة الفنية لتوطين التقنية
Adaptive TechSoft

إنجازات الشركة بالاعتمادية الدولية IHE

- اجتازت الشركة عدد (٣٦) بروفايل
- شاركت الشركة بثمانية مؤتمرات مختلفة:

❖ إسطنبول – تركيا عام ٢٠١٣
❖ فيينا – النمسا عام ٢٠١٤
❖ كليفلاند – امريكا عام ٢٠١٥
❖ لكسمبرغ – عام ٢٠١٥
❖ بوكم – المانيا عام ٢٠١٦
❖ البندقية – إيطاليا عام ٢٠١٧
❖ هوغ – هولاندا عام ٢٠١٨
❖ رينيس – فرنسا عام ٢٠١٩

IHE Integrating the Healthcare Enterprise

بعض عملاء القطاع الصحي – المملكة العربية السعودية

وزارة الصحة
Ministry of Health
Mini HIS Hospitals

Maternity and Childern Hospital - Makkah
مستشفى الولادة والأطفال - مكة

مستشفى شرق جدة العام
East Jeddah Hospital

Alnoor Specialist Hospital
مستشفى النور التخصصي

Emam Abdulrahman Al Faisal Hospital
مستشفى الامام عبدالرحمن الفيصل

مستشفى الملك فهد التخصصي
وزارة الصحة
Ministry of Health
King Fahd Specialist Hospital
AL-QASSIM

مستشفى دلّه
DallahHospital

RIYADH CARE HOSPITAL
مستشفى رعاية الرياض

NATIONAL HOSPITAL
المستشفى الوطني

مستشفى الأحساء
AL AHSA HOSPITAL
A New Concept of Care مفهوم جديد للرعاية

ELITE النخبة

مستشفى القصيم الوطني

مستشفى السلام
Al Salam Hospital

مستشفى الأسرة الدولي
O.I.H.
AL OSRAH INT. HOSPITAL

الاستشاريون لطب العيون
THE EYE CONSULTANTS
WORLD CLASS EYE CARE

مجمعات التعاون الطبية
AL-Taawin Medical Clinics
عنوان الصحة

SAJAYA
MEDICAL CARE SERVICES

بعض عملاء القطاع الصحي – الدول العربية

مستشفى السيف
AL SEEF HOSPITAL

JORDAN HOSPITAL
مستشفى الأردن
& MEDICAL CENTER

مستشفى الاستقلال
Istiklal Hospital

الجامعة الأردنية

المستشفى الاستشاري
Istishari Hospital

مستشفى جامعة العلوم والتكنولوجيا
University of Science & Technology Hospital

مستشفى المؤساة
Al-MOWASAH HOSPITAL

KING HUSSEIN CANCER FOUNDATION AND CENTER

شكرا لكم